MUAT TURUN SEKARANG
TRDI NEWS
Download on the App Store
GET IT ON Google Play

BERITA : KETENGAH Serah 120 Geran Hak Milik Rumah

KOMUNITI EKONOMI

TDM Dekati Komuniti, Hulur Bantuan

Adli Mohamad   28 Mac 21 12:39 PTG   64

Utama > Ekonomi

SETIU, 28 Mac - Syarikat Berkaitan Kerajaan (GLC) Terengganu, TDM Berhad bersama TDM Plantation meneroka ruang baharu untuk mendekati masyarakat yang terkesan dengan wabak pandemik COVID-19 selepas mengadakan program 'TDM Prihatin Komuniti' semalam.

Pengarah Eksekutif TDM Berhad, Najman Kamaruddin berkata, inisiatif tersebut juga merupakan Tanggungjawab Korporat Sosial (CSR) bagi menjalin hubungan dengan komuniti di Sungai Tong, khususnya di kawasan Ladang Bukit Bidong, Ladang Fikri, Ladang Jaya, Ladang Pelung, Ladang Tayor dan Kilang Kelapa Sawit Sungai Tong.

"Selaras dengan misi syarikat untuk menzahirkan 'Corporate Citizenship' sebagai sebuah organisasi yang sentiasa memberikan nilai tambah yang positif kepada masyarakat.

"Secara tidak langsung turut berperanan dalam memupuk dan menyemai semangat kekitaan didalam komuniti berteraskan konsep perpaduan melalui saling bekerjasama serta sentiasa mengamalkan sikap toleransi antara satu sama lain," ujarnya.

Beliau berkata demikian, pada program tersebut, di kompleks Sungai Tong, di akademi TDM, di sini.

Program tersebut telah dirasmikan oleh Pengerusi Jawatankuasa Pembangunan Insan, Dakwah dan Penerangan negeri, Mohd Nor Hamzah.

Najman berkata, selain daripada pelbagai aktiviti syarikat bersama komuniti, sumbangan kepada 61 keluarga terpilih turut disampaikan.

"Program ini akan diteruskan pula di tempat yang lain dimana syarikat ini beroperasi iaitu Kompleks Sungai Besi dan kompleks Kemaman menjadi lokasi pilihan untuk bersama -sama dengan komuniti di sana,"katanya.

Berita Terkini

'Kecil Bagi Mereka, Besar Bagi Kami'

12 Penyelidik Terima Geran Kerajaan Negeri

Rakyat Perolehi Maklumat Tepat Tidak Musuhi Agenda Kebaikan

Hasrat Miliki Rumah, Tanah Jadi Kenyataan

KETENGAH Serah 120 Geran Hak Milik Rumah

PALING POPULAR

1 Sekatan Jalan Raya Dikuatkuasakan Di Seluruh Terengganu

2 'Ingatkan Panas Hingga Ke Petang, Rupanya...' - Rintih Dr Nor Azimi

3 PKPB: Lima Sekatan Jalan Raya Di Terengganu

4 SJR Di Terengganu Diperketatkan Mulai Tengah Malam Sabtu

5 Pawi Pamer Aksi Di Portugal

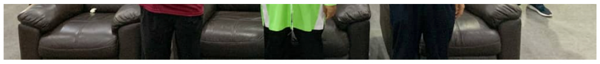

Sementara itu, Mohd Nor berkata kerajaan negeri sentiasa mencari inisiatif bagi mengadakan program atas tujuan serta hasrat yang murni di dalam memastikan komuniti sentiasa berada dalam keadaan sejahtera.

"Sebagaimana program pada hari ini dapatlah difahami ianya mengandungi objektif yang jelas.

"Secara tidak langsung menjadi diantara salah satu agenda dalam menterjemahkan moto kerajaan iaitu Terengganu Maju Berkat dan Sejahtera (TMBS)," ujarnya.

Tag:

Artikel Berkaitan

Pendapatan Suku Keempat TDM Melonjak 14 Peratus

28 Mac 2021

PKM Rhu Rendang Buka Kaunter Bergerak, Tingkatkan Kesedaran Pendaftaran Vaksin

27 Mac 2021

Peka Persekitaran, Elak Tragedi Samun Berulang

27 Mac 2021

YPU Prihatin, Peniaga Tekad Majukan Perniagaan

26 Mac 2021

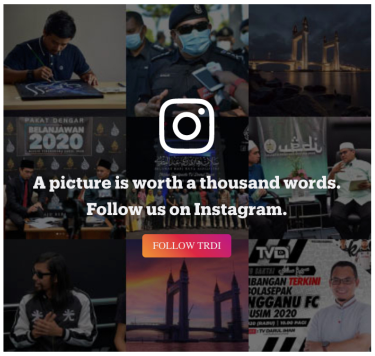

Don't miss out on the Latest News

We won't spam you and we respect your privacy.

Your Email SUBSCRIBE

TRDI on Youtube

Subscribe to our Youtube channel for all latest in-depth, on the ground reporting from around the world.

SUBSCRIBE

TRDI on Facebook

LIKE

FOLLOW

FOLLOW

TRDI.my

Copyright © 2020 TRDI
Powered by **Mysoftcare**

TRDI

Youtube

Facebook UPDI

Instagram TVDI

KORPORAT

Hubungi Kami

APLIKASI TRDI NEWS

ANDROID APP ON Google play

Download on the App Store

DASAR KESELAMATAN

Syarat dan Penafian

Polisi dan Peribadi

Polisi Cookie